

4967
MODULARIO
Cat. S T 233



MINISTERO DELLE FINANZE
DIREZIONE GENERALE DEL CATASTO E DEI SERVIZI TECNICI ERARIALI

MOD. B (Nuovo Catasto Edilizio Urbano)

Lire
50

NUOVO CATASTO EDILIZIO URBANO

(R. DECRETO-LEGGE 13 APRILE 1939, N. 652)

177
Planimetria dell'immobile situato nel Comune di Mirandola Via Toscanelli n. 5

Ditta BORELLINI VALTER nato a Mirandola il 28-9-52

Allegata alla dichiarazione presentata all'Ufficio Tecnico Erariale di Modena fog. 92

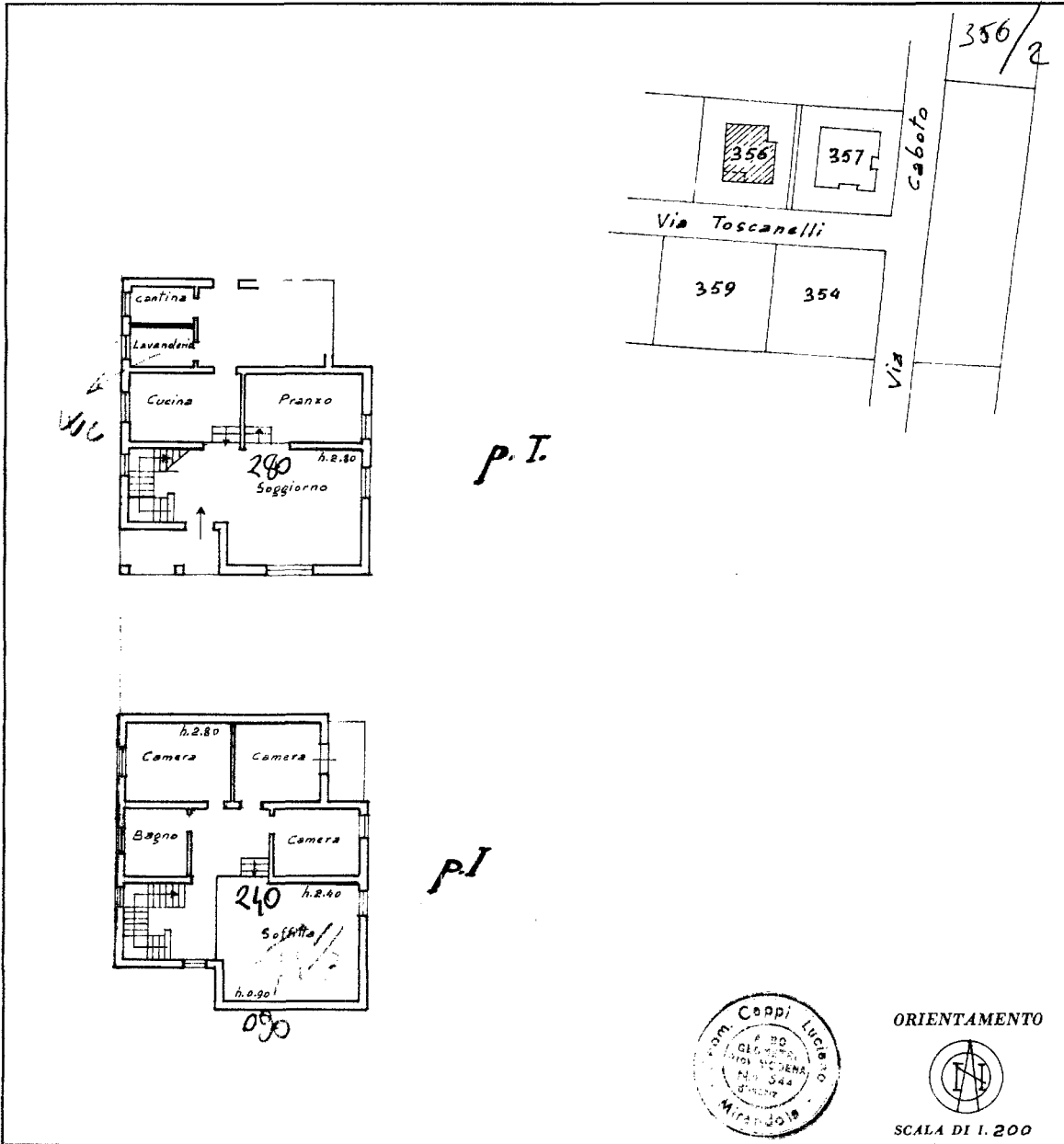

P.I.

P.I.



ORIENTAMENTO



SCALA DI 1.200

SPAZIO RISERVATO PER LE ANNOTAZIONI D'UFFICIO

DATA
PROT. N°

FEB 1983
267
M.C.T.
Fog. 92
Mappale 356

Compilata dal Geom. Lucio Cappi
(Titolo, nome e cognome del tecnico)

Iscritto all'Albo dei Geometri
della Provincia di Modena

DATA 22/12/82

Firma: Lucio Cappi

Ultima planimetria in atti